Piano Strutturale Comunale Associato

Faenza · Brisighella · Casola Valsenio · Castel Bolognese · Riolo Terme · Solarolo

PSC 2009

Quadro Conoscitivo — Valsat — Documento Preliminare

D.1.5

SISTEMA DELLA PIANIFICAZIONE

DISCIPLINA SOVRAORDINATA: sintesi tutele del P.T.C.P.

scala 1:50000

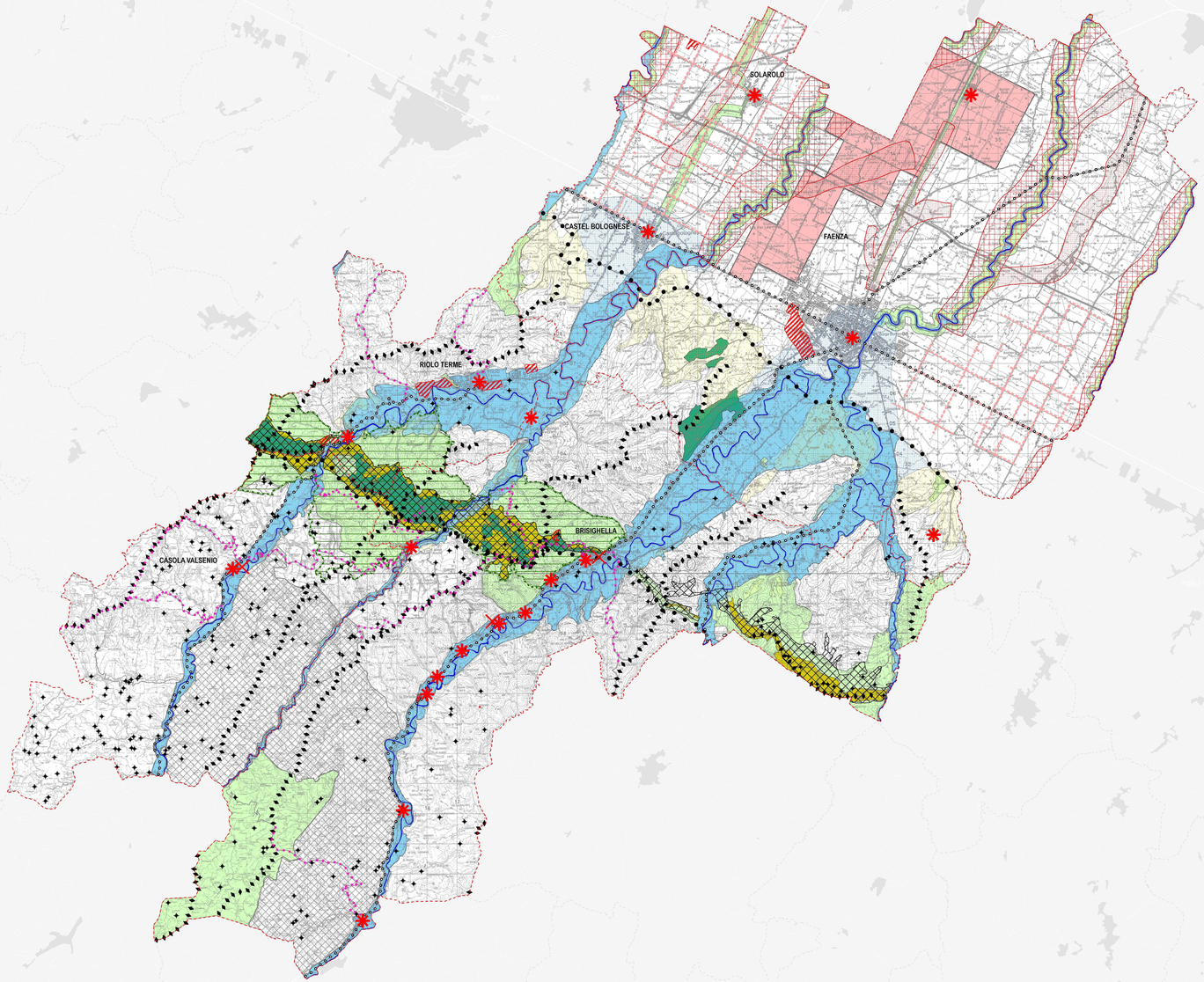

SINDACO DI FAENZA
Claudio Casadio

ASSESSORE ALLE POLITICHE DEL TERRITORIO COMUNE DI FAENZA
Donatella Calderoni

SINDACO DI CASTEL BOLOGNESE
Daniele Bandini

SINDACO DI BRISIGHELLA
Davide Missiroli

PROGETTO
Enrico Nonni

SINDACO DI RIOLO TERME
Emma Pasqui

SINDACO DI CASOLA VALSENIO
Nicola Isappi

SINDACO DI SOLAROLO
Fabio Anconelli

Confini comunali

Sistemi

- Collina — Art. 3.9

Laghi, corsi d'acqua e acque sotterranee

- Zone di tutela dei caratteri ambientali di laghi, bacini e corsi d'acqua — Art. 3.17
- Invasi ed alvei di laghi, bacini e corsi d'acqua — Art. 3.18
- Sorgenti — Art. 5.3c
- Acquiferi carsici — Art. 5.3e

Ambiti di tutela

- Zone di particolare interesse paesaggistico ambientale — Art. 3.19
- Dossi di ambito fluviale recente — Art. 3.20b
- Paleodossi di modesta rilevanza — Art. 3.20c
- Zone di tutela naturalistica - di conservazione — Art. 3.25a
- Zone di tutela naturalistica - di limitata trasformazione — Art. 3.25b
- Crinali spartiacque minori — Art. 3.9

Zone ed elementi di particolare interesse storico-archeologico

- Complessi archeologici — Art. 3.21A.a
- Aree di concentrazione di materiali archeologici — Art. 3.21A.b2
- Zone di tutela dell'impianto storico della centuriazione — Art. 3.21B.c
- Elementi dell'impianto storico della centuriazione — Art. 3.21A.d
- Strade storiche — Art. 3.24a
- Strade panoramiche — Art. 3.24b

Insediamenti storici

- Insediamenti urbani storici — Art. 3.22
- Abitati da consolidare o trasferire — Art. 4.3

Aree di valorizzazione

- Parchi regionali — Art. 7.4
- Aree di studio — Art. 7.6

Vulnerabilità degli acquiferi

- Zone A di protezione della qualità delle acque sotterranee (Aree di ricarica della falda sub-alvea) — Art. 5.3A
- Zone B di protezione della qualità delle acque sotterranee (Aree di ricarica per infiltrazione superficiale) — Art. 5.3B

Elaborazione marzo 2009

GRUPPO DI PROGETTAZIONE
Mauro Benevolenti
Federica Dre
Devis Sbarzaglia
Luca Tartari
Marco Villa

ELABORAZIONI CARTOGRAFICHE
Antonella Impalificiuc

COLLABORAZIONE
Cristina Di Pietrantonio
Cecilia Dao

ASPETTI NORMATIVI
Laura Angelini
Roberta Zanchini

AZIONI COMUNALI
Faenza: Giovanni Albonetti
Brisighella: Laura Vecchi
Casola Valsenio: Fausto Salvatori
Castel Bolognese: Mauro Cenacchi
Riolo Terme: Alfio Gentilini
Solarolo: Cristina Gardenghi

QUADRO CONOSCITIVO
Daniele Balsalini
Federica Dre
Devis Sbarzaglia
Marco Villa

CONTRIBUTI
Valutazione di Sostenibilità Ambientale e Territoriale
Ecosystem S.r.l. - Cesena
Massimo Bastiani - Valerio Calzavara
Luca Tartari - Vinna Venturucci

Aspetti geologici
Stefano Tinti

Sistema insediativo storico
Stefano Sanzio

Sistema delle infrastrutture per la mobilità
Studio Tecnico Associato - Perugia
Stefano Cianciolo
Giancarlo Bocchino
Guido Francesco Marino

Aziende a rischio incidenti rilevanti
Cesi S.r.l. - Ravenna
Domenico Miri

Aspetti geologici e fisici-storici
Stefano Marabini

Sistema insediativo storico
Stefano Sanzio

Sistema delle infrastrutture per la mobilità
Studio Tecnico Associato - Perugia
Stefano Cianciolo
Giancarlo Bocchino
Guido Francesco Marino

Aziende a rischio incidenti rilevanti
Cesi S.r.l. - Ravenna
Domenico Miri

Archeologia territoriale
Soprintendenza per i Beni Archeologici dell'Emilia Romagna
Anna Maria Iannarelli

Collaboratori
Claudio Negrelli
Giovanna Montevecchi

Biocentrismo e rapporto energetico
Dea Bonvicini - Ravenna
Dea Bonvicini - Graziano Pompeo

SEISMISM
Tiziana Pancaldelli
Claudia Lanzoni

Comune di Faenza · Settore Territorio · via Zanelli n. 4 48018 Faenza (Ra) tel. +39 0546 691931 fax +39 0546 691933 e-mail: territorio@comune.faenza.ra.it http://www.comune.faenza.ra.it